



«СОГЛАСОВАНО»
Администрацией
Апшеронского городского
поселения,
глава администрации
Апшеронского поселения

В.А. Бырлов /
Ф.И.О.
« 5 » 2014 год



«УТВЕРЖДАЮ»
Директор МБОУДОД
ЦД(Ю)НТТ

/Р.В. Семков/
Ф.И.О.
« 5 » 2014 год



«СОГЛАСОВАНО»
Госавтоинспекцией
муниципального образования
Апшеронский район,
Начальник ОГИБДД ОМВД
России по Апшеронскому
району подполковник полиции

А.Н. Петров /
Ф.И.О.
« 5 » 2014 год



ПАСПОРТ

дорожной безопасности

муниципального бюджетного образовательного учреждения

дополнительного образования детей

Центр детского (юношеского) научно – технического творчества

2014 год

Общие сведения

Муниципальное бюджетное образовательное учреждение дополнительного образования детей Центр детского (юношеского) научно – технического творчества
(наименование ОУ)

Тип ОУ – учреждение дополнительного образования

Юридический адрес ОУ: 352693, Российская Федерация. Краснодарский край, Апшеронский район, г. Апшеронск, ул. Краснознамённая, 30;

Фактический адрес ОУ: Краснодарский край. г. Апшеронск, ул. Краснознамённая, 30;

Руководители ОУ:

Директор Семков Роман Валентинович (918) 32-34-742
(фамилия, имя, отчество) (телефон)

Ответственные работники
Управления образования
администрации муниципального
образования Апшеронский район

Ведущий специалист Дорошенко М.Д.
(должность) (Ф.И.О.)
(918) 151-57-76
(телефон)

Ответственные от
Госавтоинспекции

Инспектор по пропаганде БДД Бечвая А.В.
(должность) (фамилия, имя, отчество)
Гос. инспектор дорожного надзора Самсонова Т.А.
(должность) (фамилия, имя, отчество)
(861-52) 2-50-11
(телефон)

Ответственные работники
за мероприятия по профилактике
детского травматизма

Директор Семков Роман Валентинович
(должность) (фамилия, имя, отчество)
(918) 32-34-742
(телефон)

Руководитель или ответственный
работник дорожно-эксплуатационной
организации, осуществляющей
содержание УДС*

Копотилов М.Ф. (861-52) 2-56-04
(фамилия, имя, отчество) (телефон)

Руководитель или ответственный
работник дорожно-эксплуатационной
организации, осуществляющей
содержание ТСОДД*

Копотилов М.Ф. (861-52) 2-56-04
(фамилия, имя, отчество) (телефон)

Количество учащихся 357

Наличие уголка по БДД центральное фойе учреждения
(если имеется, указать место расположения)

Наличие класса по БДД нет
(если имеется, указать место расположения)

Наличие автогородка (площадки) по БДД имеется

Наличие автобуса в ОУ нет
(при наличии автобуса)

Время занятий в учреждении:

1-я смена: 8:30 – 13:10

2-я смена: 13:20 – 16:35

Телефоны оперативных служб:

2-50-11 - гос. инспектор дорожного надзора Апшеронского района

02 - Полиция

03 - Скорая помощь

* Дорожно-эксплуатационные организации, осуществляющие содержание УДС, несут ответственность в соответствии с законодательством Российской Федерации (Федеральный закон «О безопасности дорожного движения» №196-ФЗ, КоАП, Гражданский кодекс).

Содержание

I. Планы-схемы ОУ.

- 1) район расположения ОУ, пути движения транспортных средств и людей (педагогов, обучающихся, родителей);
- 2) организация дорожного движения в непосредственной близости от образовательного учреждения с размещением соответствующих технических средств, маршруты движения детей и расположение парковочных мест;
- 3) пути движения транспортных средств к местам разгрузки/погрузки и рекомендуемых безопасных путей передвижения детей по территории образовательного учреждения.

II. Информация об обеспечении безопасности перевозок детей специальным транспортным средством (автобусом).

- 1) общие сведения;
- 2) маршрут движения автобуса до ОУ;
- 3) безопасное расположение остановки автобуса ОУ.

І. Планы-схемы ОУ.

пути движения транспортных средств и детей (учеников)

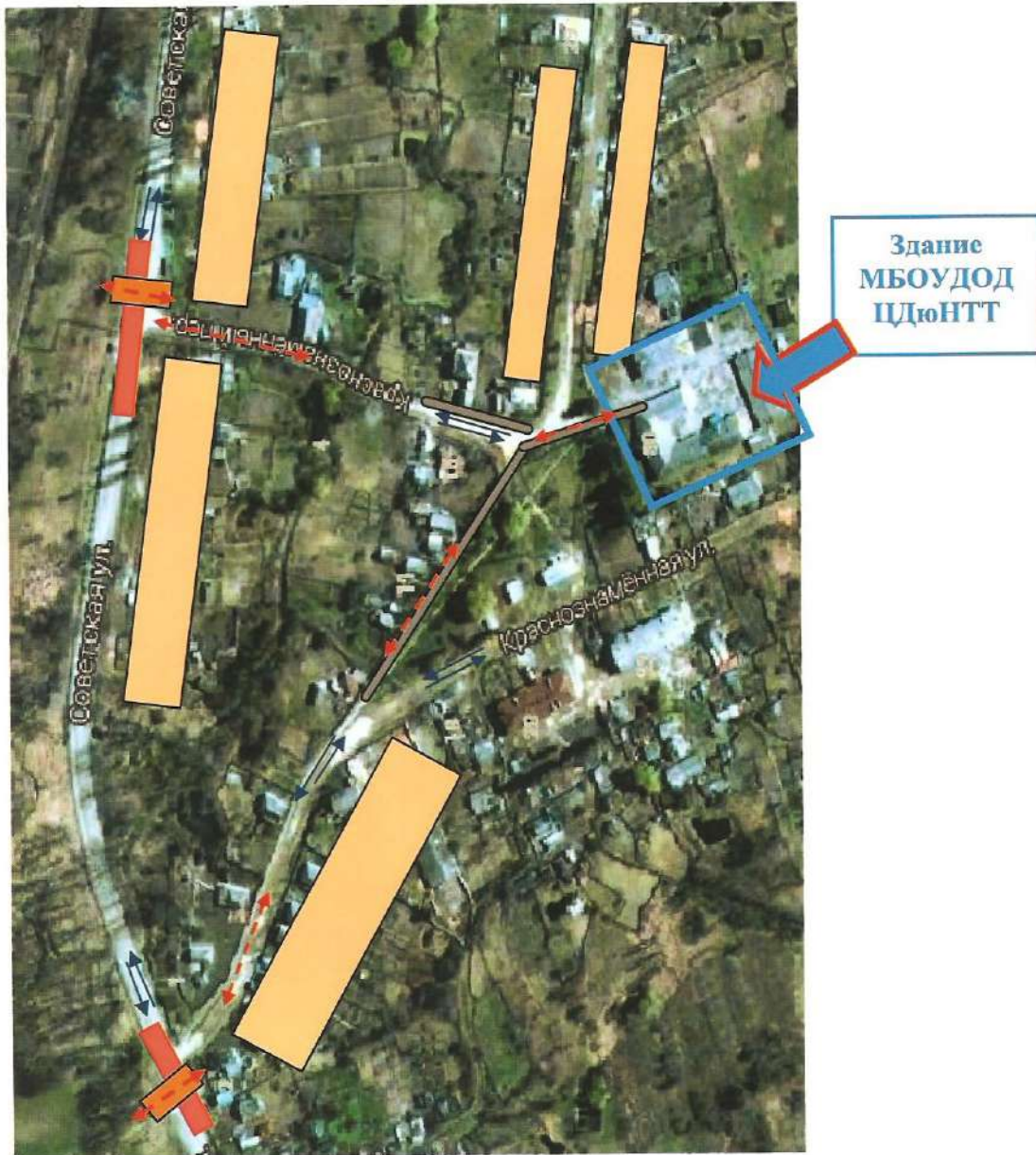

- | | | | |
|-------------------------------------------------------------------------------------|--------------------------------|-------------------------------------------------------------------------------------|---------------------------------------------------------------|
|  | - жилая застройка |  | - движение транспортных средств |
|  | - проезжая часть |  | - движение детей (учеников) в (из) образовательное учреждение |
|  | - тротуар |  | - опасные участки |
|  | - надземный пешеходный переход | | |



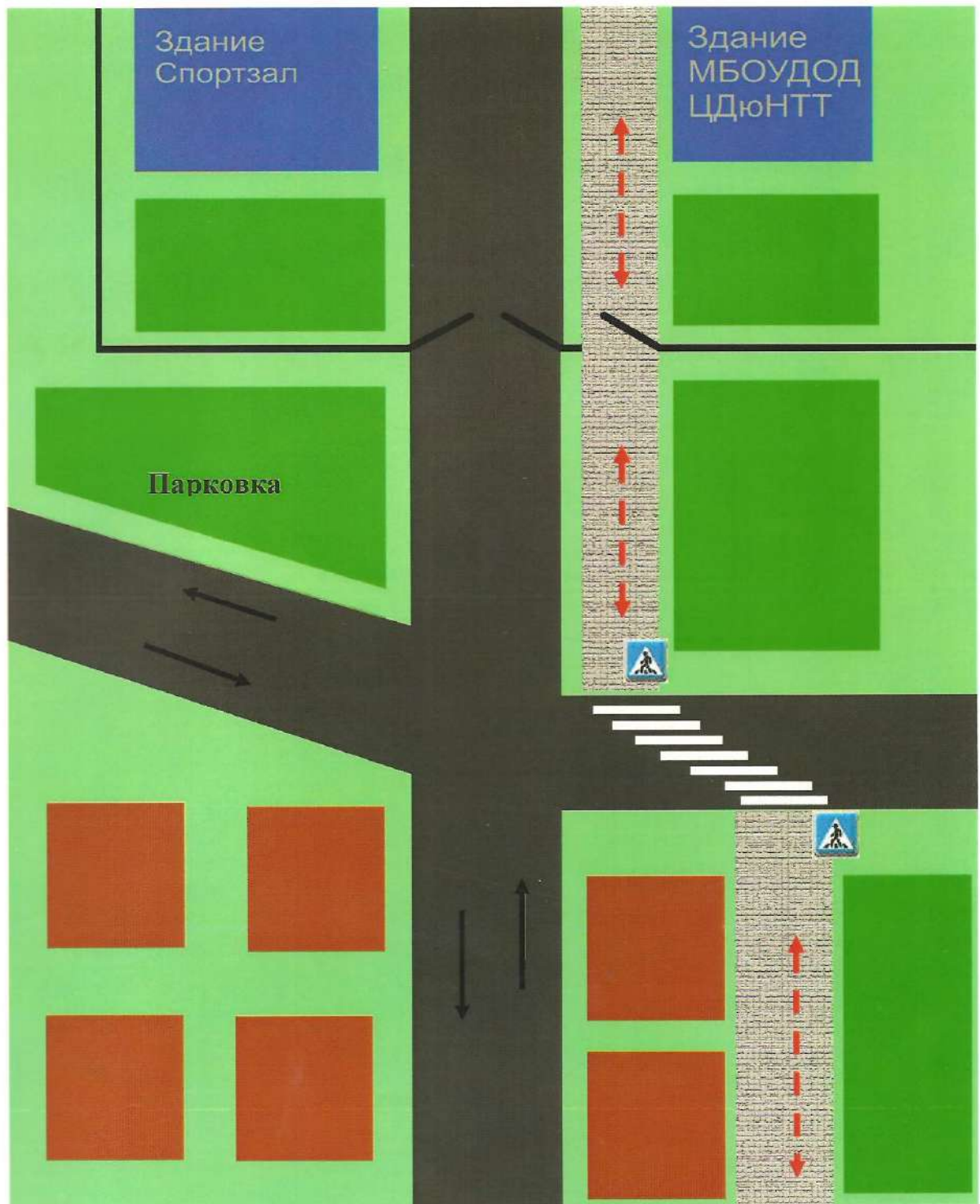

Схема организации дорожного движения в непосредственной близости от образовательного учреждения с размещением соответствующих парковочных мест

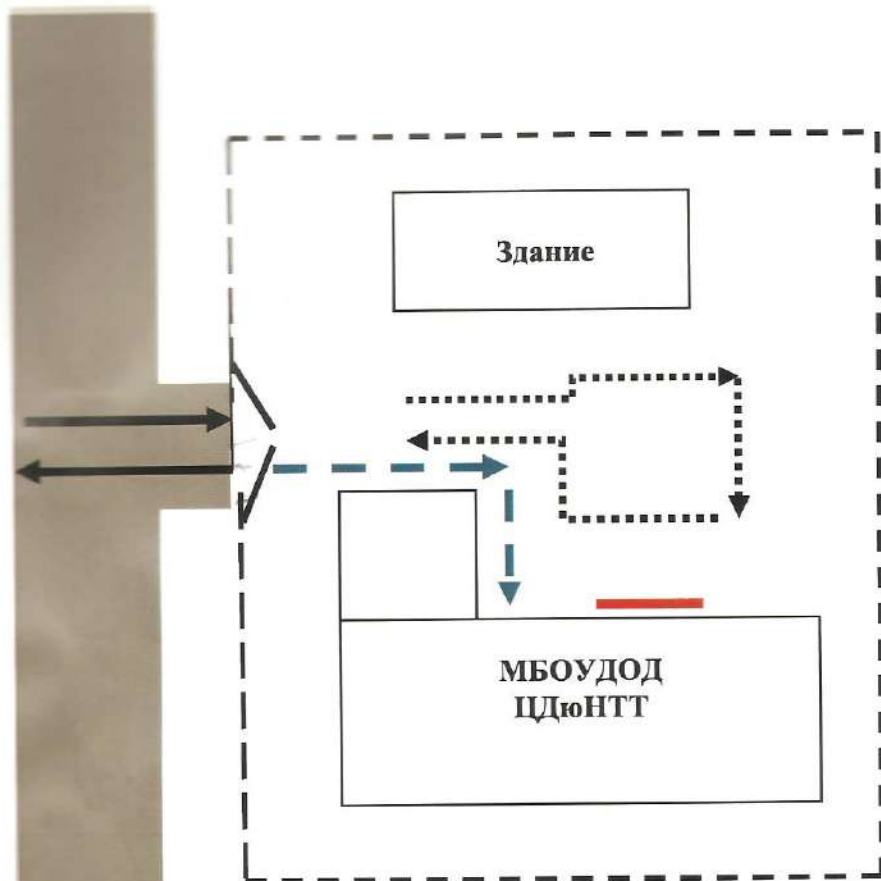

(допускается схему дополнять фотоматериалами)

Пути движения транспортных средств к местам разгрузки/погрузки и рекомендуемые пути передвижения детей по территории образовательного учреждения



-  - въезд/выезд грузовых транспортных средств
-  - движение грузовых транспортных средств по территории образовательного учреждения
-  - движение детей и подростков на территории образовательного учреждения
-  - место разгрузки/погрузки

Прошито, пронумеровано
скреплено печатью

7 листов

« 5 » марта » 2014 г.

Директор МБОУ ДОД «МедиаТТ»

[Handwritten signature]

